



Installations électriques à basse tension et à très basse tension (Livre 1 - AR 08/09/2019)  
Direction générale de l'Energie

## L'INSTALLATION EST CONFORME

**Date(s) du contrôle:** 28/12/2023  
**Rapport N°:** 0002-231228-03  
**Date d'émission du rapport:** 28/12/2023

### Identification de l'organisme agréé et de l'agent-visiteur:

Nom: Normec BTM  
Adresse: Roderveldlaan 2, 2600 Berchem  
T: 064 33 64 55 E: hainaut-btm@normecgroup.com Numéro d'entreprise: 0406.486.616  
L'agent-visiteur: numéro 0002

### Identification des tiers:

Cliet  
Adresse: CHAUSSEE DE THILIN 231, 6150 ANDERLUES  
Nom propriétaire, exploitant ou gestionnaire: \\\  
Adresse: CHAUSSEE DE THILIN 231, 6150 ANDERLUES  
Responsable des travaux  
Adresse: CHAUSSEE DE THILIN 231, 6150 ANDERLUES  
Numéro de TVA:

### Identification de l'installation électrique:

Nom: \\\  
Adresse: CHAUSSEE DE THILIN 231, 6150 ANDERLUES  
Code EA: \\\  
Numéro compteur: 32709992  
Index: 055954,4 kWh  
Cabine haute tension privée: Non  
Type d'installation: installation de production décentralisé

### Données du contrôle:

Type de contrôle suivant Livre 1 - AR 08/09/2019: Contrôle de conformité avant la mise en usage - modification/extension importante (6.4)  
Date de la réalisation de l'installation: A partir du 01/06/2020

VMA - 64.02



Installations électriques à basse tension et à très basse tension (Livre 1 - AR 08/09/2019)

**Maatschappelijke zetel / Siège social:**  
Roderveldlaan 2  
2600 Berchem

Ondernemingsnummer / Numéro d'entreprise: 0406.486.616  
RPR Antwerpen / RPM Anvers  
normecbtm.com



Installations électriques à basse tension et à très basse tension (Livre 1 - AR 08/09/2019)

Direction générale de l'Energie

**Informations contenu controle:**

- 1 La correspondance entre les caractéristiques de l'onduleur et des panneaux ne fait pas partie du contrôle.
- 2 Le contrôle est limité à l'installation photovoltaïque et à son impact sur l'installation existante.

Dérogation(s) partie 8 Livre 1 - AR 08/09/2019: pas appliqué

Autre(s) référence(s) légale(s): n/a

---

VMA - 64.02



Installations électriques à basse tension et à très basse tension (Livre 1 - AR 08/09/2019)

**Maatschappelijke zetel / Siège social:**

Roderveldlaan 2  
2600 Berchem

Ondernemingsnummer / Numéro d'entreprise: 0406.486.616  
RPR Antwerpen / RPM Anvers  
normecbtv.com

Installations électriques à basse tension et à très basse tension (Livre 1 - AR 08/09/2019)

Direction générale de l'Energie

### Données de l'installation électrique:

Tension et nature du courant: Mono 230V

Canalisation d'alimentation du tableau principal: Type: EXVB - Section: 4 x 10 mm<sup>2</sup>

Type d'électrode de terre: Barre de terre

Nombre de tableaux: 1

Valeur nominale de la protection du branchement: 40A

Type de coupure générale: 2P 40A/300mA

Type de schéma de mise à la terre: TT

Nombre de circuits: 1 (réserve inclus)

### DESCRIPTION:

Dispositifs à courant différentiel installés: 2P 40 A 300 mA type A, circuit (s) protégé(s): Voir schémas  
nombre : 1

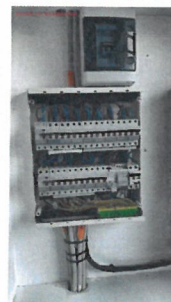

19 panneaux x 420 Wp = 7980 Wp (DC)

Onduleur: SAJ ES- 5K-S2-158, n° série R5X2502G2317E02391,  
puissance totale max AC: 5000 W

Réf. rapport du contrôle de conformité: ce rapport

Localisation des canalisations souterraines: pas d'application

---

### Résultats du contrôle:

#### Mesures et essais:

Résistance de dispersion de la prise de terre: 21 Ohm Valeur de la résistance d'isolement général: 5 MOhm

Test des dispositifs à courant différentiel via test bouton: OK

Test des dispositifs à courant différentiel via test boucle de défaut: OK

Continuité des conducteurs de protection: OK

#### Infractions constatées:

Néant

VMA - 64.02



Installations électriques à basse tension et à très basse  
tension (Livre 1 - AR 08/09/2019)

**Maatschappelijke zetel / Siège social:**

Roderveldlaan 2  
2600 Berchem

Ondernemingsnummer / Numéro d'entreprise: 0406.486.616  
RPR Antwerpen / RPM Anvers  
normecbtv.com



Installations électriques à basse tension et à très basse tension (Livre 1 - AR 08/09/2019)  
Direction générale de l'Energie

**Remarques:**

- 1 Le test de fonctionnement du relais de déconnexion a été effectué.

**Conclusion du contrôle:**

1. L'installation électrique est conforme aux prescriptions du Livre 1 de l'arrêté royal du 8 septembre 2019 établissant le Livre 1 sur les installations électriques à basse tension et à très basse tension, le Livre 2 sur les installations électriques à haute tension et le Livre 3 sur les installations pour le transport et la distribution de l'énergie électrique. Le prochain contrôle est à effectuer au plus tard avant le: 28/12/2048
- Les schémas unifilaires et plans de position de l'installation ont été datés et signés.
  - Les bornes d'entrée du ou des dispositif(s) à courant différentiel à l'origine de l'installation étaient scellées.

**Heure d'achèvement:**

agent-visiteur 0002 p.o. du directeur technique  
28/12/23 10:52

Le directeur technique, ir. Bart van Rossum

VMA - 64.02



Installations électriques à basse tension et à très basse tension (Livre 1 - AR 08/09/2019)

**Maatschappelijke zetel / Siège social:**

Roderveldlaan 2  
2600 Berchem

Ondernemingsnummer / Numéro d'entreprise: 0406.486.616  
RPR Antwerpen / RPM Anvers  
normecbtv.com



Installations électriques à basse tension et à très basse tension (Livre 1 - AR 08/09/2019)  
Direction générale de l'Energie

### Référence aux prescriptions réglementaires:

#### 1. Le propriétaire, le gestionnaire ou l'exploitant de l'installation électrique est tenu:

- a) d'en assurer ou d'en faire assurer l'entretien;
- b) de prendre toutes mesures adéquates pour que les dispositions du Livre 1 de l'arrêté royal du 8 septembre 2019 établissant le Livre 1 sur les installations électriques à basse tension et à très basse tension, le Livre 2 sur les installations électriques à haute tension et le Livre 3 sur les installations pour le transport et la distribution de l'énergie électrique, soient en tout temps observées;
- c) de conserver les documents de l'installation électrique dans un dossier, de le tenir à disposition de toute personne qui peut le consulter et de mettre à disposition une copie de ce dossier à tout éventuel locataire;
- d) de transmettre le dossier de l'installation électrique au nouveau propriétaire, gestionnaire ou exploitant;
- e) d'aviser immédiatement le fonctionnaire préposé à la surveillance du Service Public Fédéral ayant l'Energie dans ses attributions de tout accident survenu aux personnes et du, directement ou indirectement, à la présence d'installations électriques;
- f) de renseigner dans le dossier de l'installation électrique toute modification ou extension non importante survenue sur l'installation électrique;
- g) de laisser réaliser par un organisme agréé un contrôle de conformité avant la mise en usage sur toute modification ou extension importante survenue sur l'installation électrique.

Dans le cadre des missions légales des organismes agréés, une copie de ce rapport est tenue pendant une période de 5 ans par l'organisme agréé. Cette copie est tenue à la disposition de toute personne autorisée légalement à la consulter. Pour de plus amples informations sur les prescriptions réglementaires ou plaintes, la Direction générale de l'Energie du Service Public Fédéral Economie, PME, Classes moyennes et Energie (<https://www.economie.fgov.be>) est l'autorité compétente des organismes agréés.

VMA - 64.02



Installations électriques à basse tension et à très basse tension (Livre 1 - AR 08/09/2019)

#### Maatschappelijke zetel / Siège social:

Roderveldlaan 2  
2600 Berchem

Ondernemingsnummer / Numéro d'entreprise: 0406.486.616  
RPR Antwerpen / RPM Anvers  
normecbtv.com